STPI
Société Tunisienne
de Pathologie Infectieuse

الجمهورية التونسية
République Tunisienne
وزارة الصحة
Ministère de la Santé

Organisation
mondiale de la Santé
Tunisie

Bon usage des anti-infectieux

19 Novembre 2026
Jeudi 8h30 - 17h00

Complex Socio-Scientifique
Faculté de Médecine de Sousse

RECOMMANDATIONS

POUR UN MEILLEUR USAGE DES ANTI-INFECTIEUX EN TUNISIE

CHAKIB MARRAKCHI – WAFA MARRAKCHI

Recommandation 1

OBJECTIFS

Avoir des prélèvements

Des prélèvements de qualité

MOYENS

Sensibilisation:

- Etudes médicales, collèges
- Collaboration entre sociétés savantes

Elaboration de protocoles locaux

- Réalisation
- Acheminement
- Conservation
- Techniques d’analyse
- Rendu des résultats

Recommandation 2

OBJECTIFS

Avoir un diagnostic fiable:

- 2ème ligne

- CHU

MOYENS

Obligation d'un microbiologiste ayant des moyens

Maintenir la cadence de base

Techniques de pointe

Diagnostic stewardship

Centres de références

Recommandation 3

OBJECTIFS

Avoir une épidémio exhaustive

- Infections communautaires
- IAS

Validation et harmonisation des techniques utilisées

MOYENS

Obligation de déclaration au LART:

- Germes et des profils de résistances
- labo étatiques et privés

Contrôle externe rigoureux

FMC périodique exigée

Recommandation 4

OBJECTIFS

Meilleure prescription dans les hôpitaux

MOYENS

Comité BUA (AMS)

Rendre obligatoire:

- EMI +++
- Référents en antibiothérapie +++

Recommandation 4 (suite)

Rôles du comité AMS:

- 1- Elaboration d'une stratégie de prescription des anti-infectieux (**AWaRe :Access, Watch, Reserve)**
- 2- Élaboration des protocoles thérapeutiques adaptés à l'hôpital
  - Première intention
  - Alternatives selon la situation clinique: gravité, terrain, forme clinique…
  - Désescalade
- 3- Suivi de l'application des protocoles
- 4- Formation inter équipes
- 5- Surveillance de la consommation des antibiotiques

Recommandation 4 (suite)

Composition du comité AMS:

- 1- Référent en antibiothérapie : Infectiologue si possible
- 2- Microgiologiste, Parasito/myco
- 3- Spécialités fortement utilisatrices des anti-infecteux
- 4- Pharmacien
- 5- Autres compétences ressources

Recommandation 4 (suite)

Rôles de l’équipe mobile d’infectiologie (EMI):

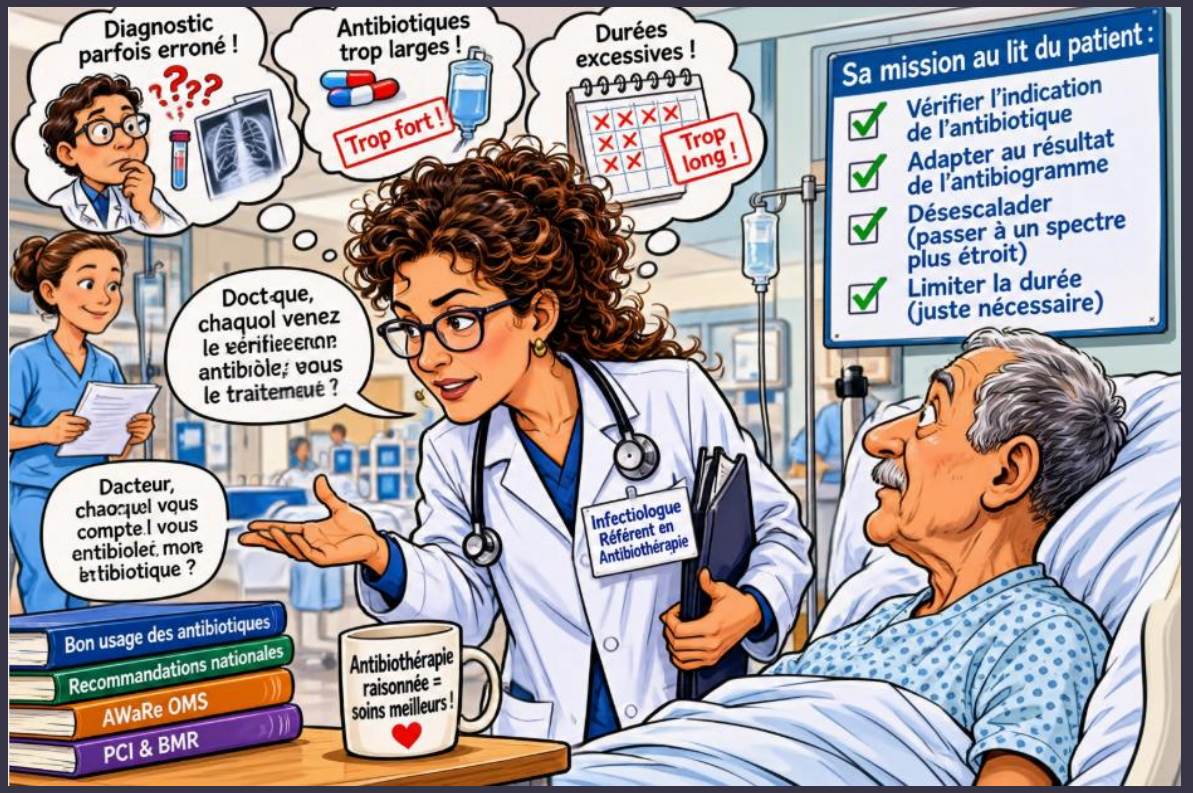

Recommandation 4 (suite)

Rôles de l'équipe mobile d'infectiologie (EMI):

- 1- Valider, discuter, chercher les diagnostics
- 2- Aider au meilleurs choix des tests diagnostiques
- 3- Discuter avec plus de facilité avec le microbiologiste et parasito/myco
- 4- Eviter les escalades thérapeutiques inutiles
- 5- Discuter la désescalade et limiter les durées de l'antibiothérapie

Recommandation 5

OBJECTIFS	MOYENS
Meilleure prescription dans le secteur privé	FMC Moins de pressions ◦ Patients ◦ Industrie ◦ Responsabilité ML)
Contrôle de la prescription de conseil	Application de la loi en vigueur
Education de la population générale	Compagnes de sensibilisation ◦ MS ◦ Sociétés savantes

Recommandation 6

OBJECTIFS

Réduction de la consommation des ATB en médecine vétérinaire

Engagement politique

MOYENS

Compagnes de sensibilisation
Renforcement de la surveillance

Dynamique ministérielle en cours +++
IPC/AMS/ C N L contre antibiorésistance


Une céphalosporine de 3ème génération pour une rhinopharyngite...
C3G pour une angine virale !
On ne peut pas attendre les résultats ?
Antibiotiques pour une résultion virale ?
?!?
Du pipéracilline-tazobactam en première intention pour une cystite !
Service des Maladies Infectieuses
On prolonge le traitement à 14 jours...
5 jours c'est trop court !
Antibiotic Stewardship
AWaRe OMS
Bon usage des antibiotiques
Résistances bactériennes
Infectiologue Référent en Antibiothérapie
Stop aux erreurs !
Mes missions :
Conseiller
Former
Sensibiliser
Éviter les erreurs...
Antibiothérapie : une responsabilité collective !


Antibiotic Stewardship
Prescription justifiée
Choix adapté
(AWaRe)
Réévaluation à
48-72 h
Désescalade
Équipe d'Antibiothérapie
Infectiologue
Référent
Cliniciens
Bon
usage
des ATB
Microbiologie
Pharmacien
Infectiologue
Référent en
Antibiothérapie
Bon usage
des antibiotiques
Recommandations nationales
Pharmacien